KONG ITALY

ROLLY

Носилки для спасательных ситуаций в условиях ограниченного пространства

89001N000KK

890010000KK

Носилки ROLLY предназначены для спасательных ситуаций в условиях ограниченного пространства.

Это очень гибкая система спасения, пригодная для использования при эвакуации и транспортировки пациента в сложных климатических условиях.

Материал используемый для носилок инертный к любым условиям окружающей среды что позволяет быстро отмыть поверхность без использования специальных жидкостей.

Безопасная транспортировка потерпевшего, высокая прочность материала защищает раненых во время транспортных операций и предлагает оптимальную поддержку тела.

Простота в использовании ремней , строп и пряжек различных цветов позволит избежать ошибок при сборке и ускорит начало использования носилок. Можно использовать как в вертикальном , так и горизонтальном положении.

Технические характеристики:

Сертификат: PE
Вес: 7 ,3 Kg
Максимальная нагрузка: 150 Kg
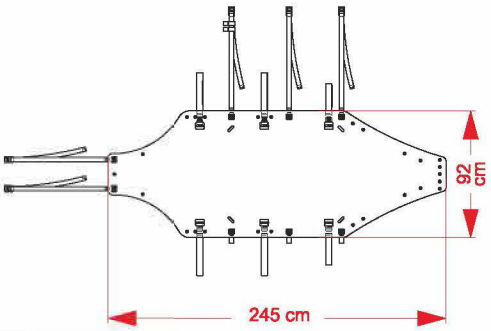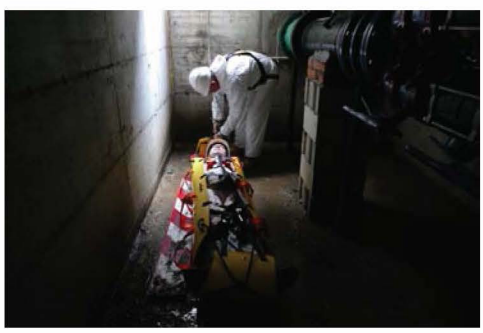
Материал: Нейлон
Вес подвесного комплекта: 780 g